

**CUO - Call Up and Out / Ativo objeto MGLU3**

\*\* Cotação válida até 02/04

**O que é uma Call Up And Out?**

A Call Up and Out possibilita ganhos na alta, porém, apenas até o preço de Knock-out(Barreira). Isso faz com que a CUO seja mais barata que a call tradicional, já que a tradicional não tem limite de ganhos(Barreira).

**Quando usar?**

Quando o investidor tem expectativa de alta no ativo e que seu alvo esteja abaixo da barreira.

**Qual é o Risco?**

O investidor deve lembrar que na data de vencimento caso o preço do ativo esteja superior a 130.00%, ele está fora(Knocked out), seu risco é o Prêmio pago pela opção. Pode haver interferência de mercado na execução da estrutura, podendo haver variação no

**Operação**

Ativo/Derv	Quantidade	Strike	Barreira	Rebate	Prêmio %
MGLU3					
CALL KO	100	100%	130%	0%	4.52%
<b>Total</b>					<b>4.52%</b>

**Cenário 1**

**MGLU3: entre 100.00% e 130.00%**

O investidor fica exposto a oscilação positiva de MGLU3 podendo obter um ganho máximo de 24.84% equivalente a 2052.79% do CDI.

**Cenário 2**

**MGLU3: abaixo de 100.00% acima de 130.00%**

O investidor perde o prêmio pago.

**Cenário Gráfico**

A MGLU3 no ano está em queda de -18,08%, no mês de abril sobe aproximadamente 1%. No curto prazo o papel encontra-se em tendência de baixa e recentemente testou um suporte na região dos R\$ 19,40, que foi respeitado e está fazendo pull back. Fechamentos acima da região dos R\$ 22,60 podem levar a troca de tendência no curto e médio prazo, e projetaria a região dos R\$ 25,25 e seu topo histórico (R\$ 28,29). Suportes imediatos ficam na região dos R\$19,40 - R\$ 17,90.

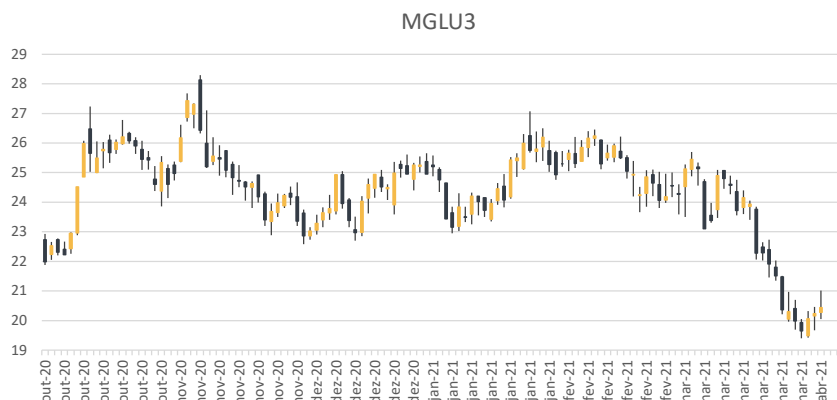
**Observações Importantes (Consultar na curadoria da sua corretora)**

- **Perfil Indicado:** Moderado
- **Prazo:** 15/07/2021
- **Aplicação Mínima:** R\$ 50.000,00
- **Tributação:** 15% Sobre o lucro independente do prazo.
- **Exigência de Margem:** O ativo objeto será utilizado como garantia da operação, ficando bloqueado até o vencimento ou até o encerramento antedipado da operação.
- **Saída Antecipada:** A possibilidade da saída antecipada, está sujeita as condições de mercado na data de saída, que servirá de base de cálculo para o valor da operação.

**Contatos - Equity Derivatives Team**

- **Nome:** Wisir  
- **Tel.:** +55 11 9 9999 9999  
- **E-mail:** wisir@wisir.com.br

**Disclaimer**

Este relatório de análise foi elaborado pela Wisir Consultoria LTDA (Wisir Research), de acordo com todas as exigências previstas na Instrução CVM nº 598, de 3 de maio de 2018, tem como objetivo fornecer informações que possam auxiliar o investidor a tomar sua própria decisão de investimento, não constituindo qualquer tipo de oferta ou solicitação de compra e/ou venda de qualquer produto. As informações contidas neste relatório são consideradas válidas na data de sua divulgação e foram obtidas de fontes públicas. A Wisir Research não se responsabiliza por qualquer decisão tomada pelo cliente com base no presente relatório. O(s) signatário(s) deste relatório - Gustavo Luis Massotti – CNPI: EM-1822 - declara(m) que as recomendações refletem única e exclusivamente suas análises e opiniões pessoais, que foram produzidas de forma independente, inclusive em relação à Wisir Research e que estão sujeitas a modificações sem aviso prévio em decorrência de alterações nas condições de mercado. O analista responsável pelo conteúdo deste relatório e pelo cumprimento da Instrução CVM nº 598/18 está indicado abaixo, sendo que, caso constem a indicação de mais um analista no relatório, o responsável será o primeiro analista credenciado a ser mencionado no relatório. Os analistas da Wisir Research estão obrigados ao cumprimento de todas as regras previstas no Código de Conduta da APIMEC para o Analista de Valores Mobiliários. Os produtos apresentados neste relatório podem não ser adequados para todos os tipos de cliente. Antes de qualquer decisão, os clientes deverão realizar o processo de suitability e confirmar se os produtos apresentados são indicados para o seu perfil de investidor. Este material não sugere qualquer alteração de carteira, mas somente orientação sobre produtos adequados a determinado perfil de investidor. Os instrumentos financeiros discutidos neste relatório podem não ser adequados para todos os investidores. Este relatório não leva em consideração os objetivos de investimento, situação financeira ou necessidades específicas de cada investidor. Os investidores devem obter orientação financeira independente, com base em suas características pessoais, antes de tomar uma decisão de investimento. A rentabilidade de produtos financeiros pode apresentar variações e seu preço ou valor pode aumentar ou diminuir num curto espaço de tempo. Os desempenhos anteriores não são necessariamente indicativos de resultados futuros. A rentabilidade divulgada não é líquida de impostos. As informações presentes neste material são baseadas em simulações e os resultados reais poderão ser significativamente diferentes. Em acordo com o Ofício Circular nº 6/2019/CVM/SIN, ressalta-se que: "(i) retornos passados, quando mencionados, se baseiem em fatos passíveis de demonstração, que servem apenas como referência histórica e não são garantia de retornos futuros; (ii) investimentos envolvem riscos e podem ensejar perdas, inclusive da totalidade do capital investido, ou mesmo a necessidade de aportes adicionais, conforme o caso; e (iii) os valores e percentuais de retorno foram estimados com base em informações disponíveis à época e consideradas confiáveis na avaliação do analista." Este relatório é destinado à circulação exclusiva para a rede de relacionamento da Wisir Research, podendo também ser divulgado no site da Wisir e nos canais oficiais da mesma. Fica proibida sua reprodução ou redistribuição para qualquer pessoa, no todo ou em parte, qualquer que seja o propósito, sem o prévio consentimento expresso da Wisir Research.